அறிவுறைகள்

- **உங்கள் அடையான ஆவணங்களை** உங்களிடம் வைத்திருக்கவும் மற்றும் **அவற்றின் நகல்ஙளை எடுத்து வைத்திருக்கவும்**
- **உங்கள் பெயரில்** வங்கிக கணக்கு ஆரம்பிக்கவும்

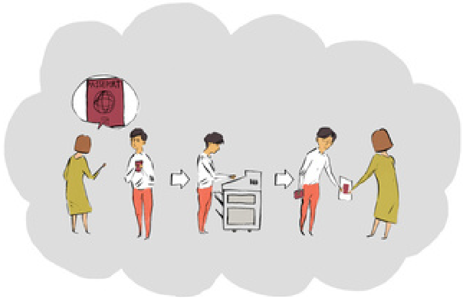

மதிக்கத் தக்க வேலை மற்றும் வாழ்க்கை நிலைகள் அளிக்கப்படுகின்றனவாஎன்ற உறுதி செய்து கொள்ளவும் (உணவு, குளியல், சுடு நீர், வீட்டிற்குத் தேவையான சூடு, மற்றும் பல). **தேவையானவற்றைப் பற்றி கேள்வி கேட்கத்** தயங்காதீர்கள்.

கொடுக்கப்பட்டிருந்தால், **தங்குமிடம் மதிக்கக்கூடியாகஇருக்க வேண்டும்.**

இந்த உரிமைகள் மதிக்கப்படவில்லையா? வேலை செய்யுமிடத்தில் மிரட்டலுக்கோ வன்முறைக்கோ ஆளாகிறீர்களா? தேவையில்லாத செயல்களைச் செய்யக் கட்டாயப்படுத்தப்படுவதாக உணர்கிறீர்களா?

உதவி கோருங்கள்

Depuis 1994

RENDRE VISIBLE
L'INVISIBLE

COMITÉ CONTRE L'ESCLAVAGE MODERNE

169Bis Bld Vincent Auriol
75013 Paris

01.44.52.88.90

info@ccem.org

www.esclavagemoderne.org

ஃப்ரான்ஸ் நாட்டில் வேலை: எனது உரிமைகள் என்ன?

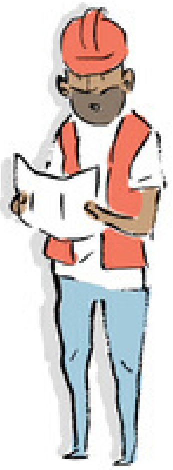

Depuis 1994
RENDRE VISIBLE
L'INVISIBLE
COMITÉ CONTRE L'ESCLAVAGE MODERNE

நீங்கள் எந்த ஒரு நிலையில் இருந்தாலும் ஃப்ரான்ஸ் நாட்டில் உங்களுக்கு உரிமைகள் உள்ளன

உங்களுக்கு **மாதா மாதம்** சம்பளம் கொடுக்க வேண்டும்

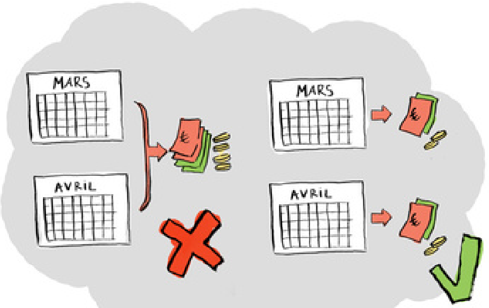

ஒரு நாளைக்கு 10 மணி நேரத்திற்கு மேல்
நீங்கள் வேலைசெய்ய முடியாது

தங்குமிடத்திற்கான தொகை* தவிர உங்கள் முதலாளி எந்த சேவைக்குமோ அல்லது எந்தவொரு தவற்றிற்கோ உங்கள் சம்பளத்திலிருந்து எந்தத் தொகையையும் பிடித்தம் செய்ய முடியாது.

*தொகை பற்றிய சந்தேகமிருப்பின் தொழில் கண்காணிப்பாளரை அணுகவும்.

வேலை ஒப்பந்தம் வைத்திருப்பது உங்களுக்குப் பாதுகாப்பளிக்கும்!

எச்சரிக்கை, வேலை ஒப்பந்தத்தை வாங்கவோ விற்கவோ முடியாது!

வாரத்தில் 6 நாட்களுக்கு மேல்
நீங்கள் வேலை செய்ய முடியாது

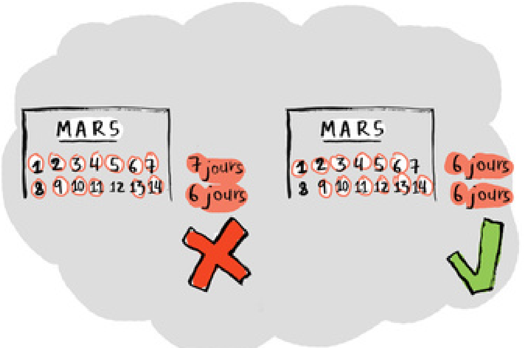

குறைந்த பட்ச சம்பளத் தொகை சுமார் **1398€ பிரதி மாதம்* வாரத்திற்கு 35 மணி வேலை என்னும் விகிதத்தில் (மணிக்கு 9,23€)**

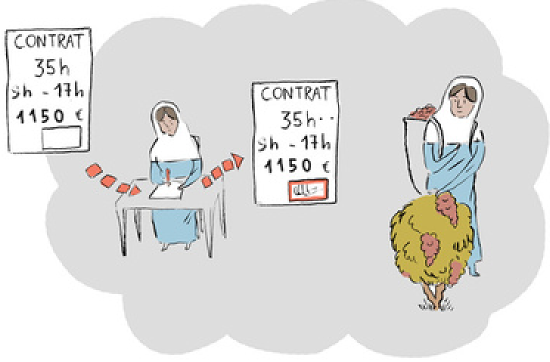

*2024 ஆண்டு நிலவரப்படி. ஒவ்வொரு ஆண்டும் அதிகரிக்கும். 2023 ஆம் ஆண்டு அது 1383€ ஆக இருந்தது

முறையான நிலையில் இல்லையென்றாலும் நீங்கள் :

- **மருத்துவ மனையில் சிகிச்சை பெற** முடியும்
- **காவல் துறையினரிடம் புகார்** அளிக்க முடியும்
- **வேலை கண்காணிப்பு அலுவலகத்தைத்** தொடர்பு கொள்ள முடியும்