

KONSÈY

- Kenbe pyès idantite w yo avèk ou epi fè fotokopi yo
- Louvri yon kont labank nan non w

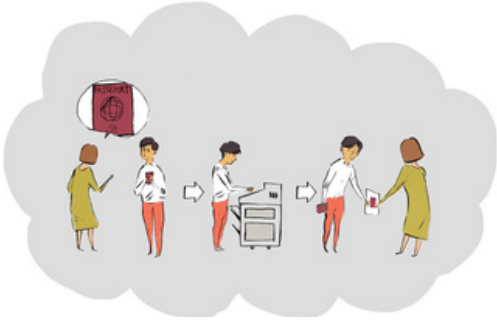

Asire w ou gen aksè ak kondisyon travay ak yon vi ki respekte diyite w (repa, douch, dlo cho, chofaj, elatriye). Santi w lib pou w poze kesyon byen presi.

Si yo bay lojman, li dwe nan bon kondisyon.



Èske yo pa respekte dwa sa yo ?
Èske w sibi menas oswa vyolans nan
espas travay la? Èske w santi w oblije
dakò pou w fè bagay yo?

Mande èd !



169Bis Bld Vincent Auriol
75013 Paris

01.44.52.88.90

info@ccem.org

www.esclavagemoderne.org



TRAVAY AN FRANS: KI DWA MWEN GENYEN?



KÈLKESWA SITIYASYON W, OU GEN DWA AN FRANS

Yo dwe **peye w chak mwa**

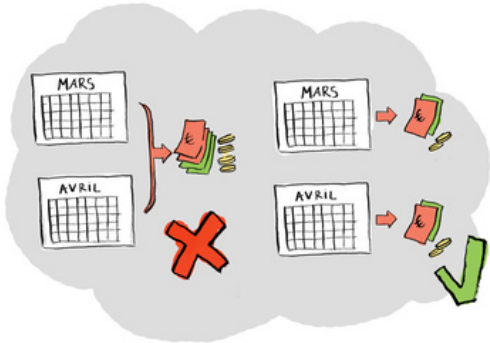

Ou pa ka travay **plis pase 10 èdtan pa jou**



Eksepte pou si se pou lojman w *, patwon w **pa ka kenbe yon pòsyon nan salè w** pou yon sèvis yo ba ou oswa yon erè w fè



Lè w gen yon kontra travay alekri, sa pwoteje w!

Atansyon, yo pa dwe vann yon kontra travay e w pa ka achte l nonplis !

**Si w gen dout sou kantite lajan an, chèche konsèy nan enspeksyon travay la*

Ou pa ka travay **plis pase 6 jou pa semèn**

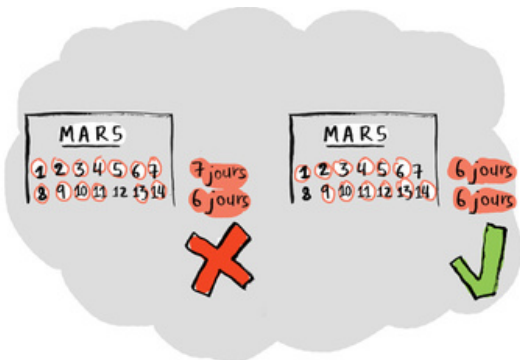

Kantite salè minimòm lan se apeprè **1398 ewo anvan enpo/mwa*** pou **35 èdtan pa semèn (9.23 ewo anvan enpo/èdtan)**

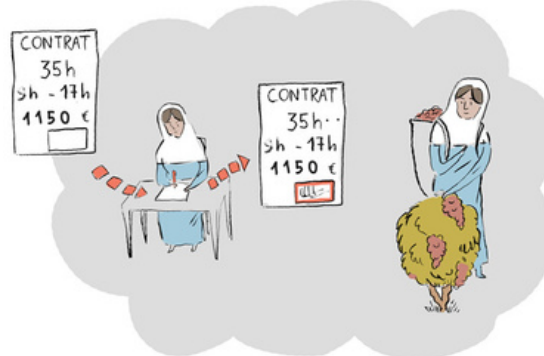

Menm si w pa gen rezidans, ou ka:

- Jwenn **swen nan lopital**
- Pote **plent bay lapolis**
- Kontakte **enspeksyon travay la**



** An 2024. Li ogmante chak ane. Li te 1,383 ewo nan 2023*