උපදේශය

- ඔබගේ අනන්‍යතා ලේඛන ඔබ වෙත තබා ගෙන ඒවායේ ඡායා පිටපත් ලබා ගන්න.
- ඔබගේ නමින් බැංකු ගිණුමක් අරඹන්න.

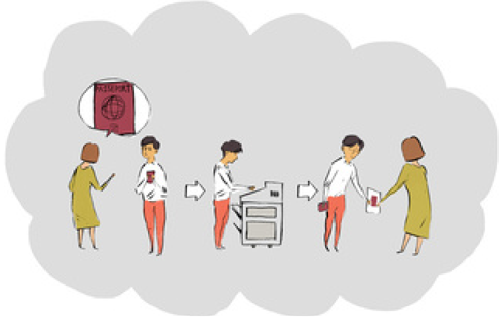

ඔබට සාධාරණ වැඩ කිරීමේ හා ජීවත් වීමේ තත්ත්වයන් (ආහාර, ස්නානය, උණු වතුර, උණුසුම් කාමර පහසුකම් ආදිය) තිබෙන බවට වග බලා ගන්න.

කිසියම් ප්‍රශ්න ඇතොත් ඒවා ඇසීමට මැළි නොවන්න.

ඔබගේ හිමිකම්වලට ගරු නොකෙරේද? සේවා ස්ථානයේදී ඔබව තර්ජනවලට හෝ ප්‍රචණ්ඩත්වයට මුහුණ පාන්නේද? ඔබට යම් යම් කාර්යයන් ඉටු කිරීම සඳහා වන අණ පිළිපැදීමට සිදු වන තත්වයක් ඔබට දැනේද?

උපකාර පතන්න!

Depuis 1994
RENDRE VISIBLE
L'INVISIBLE
COMITÉ CONTRE L'ESCLAVAGE MODERNE

169Bis Bld Vincent Auriol
75013 Paris

01.44.52.88.90

info@ccem.org

www.esclavagemoderne.org

ප්‍රංශය තුළ වැඩ කිරීම: මගේ හිමිකම් මොනවාද?

ඔබගේ තත්වය කුමක් වුවත්, ප්රංශය තුළ ඔබට හිමිකම් තිබේ

ඔබට **සෑම මසකම ගෙවීම්** කළ යුතුය.

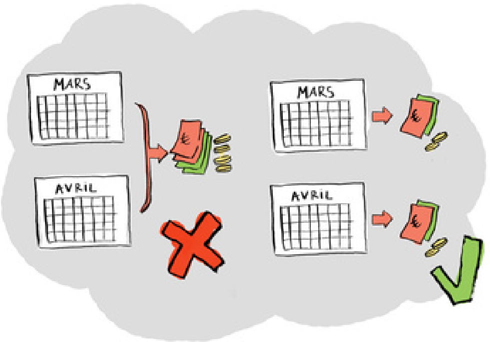

ඔබට **දිනකට පැය 10කට** වඩා වැඩ කළ නොහැක.

සම්පාදනය* හැරුණු විට, සපයන ලද සේවාවක් වෙනුවෙන් හෝ කිසියම් වැරැද්දක් වෙනුවෙන් ඔබේ වැටුපෙන් කොටසක් අඩු කිරීමට ඔබේ සේවා යෝජකයාට නොහැකි වේ.

* අඩු කළ හැකි මුදල් සම්බන්ධයෙන් ඔබට කිසියම් සැකයක් ඇත්නම්, ඔබේ කම්කරු කාර්යාංශයේ උපකාර ලබා ගන්න.

ලිඛිත සේවානියුක්ත ගිවිසුමක් තිබීමෙන් ඔබේ ආරක්ෂාව සහතික කෙරේ!

සේවානියුක්ත ගිවිසුමක් විකිණීම හෝ මිලට ගැනීම සිදු කළ නොහැකි බව මතක තබා ගන්න!

ඔබට සතියකට **දින 6කට** වඩා වැඩ කළ නොහැක.

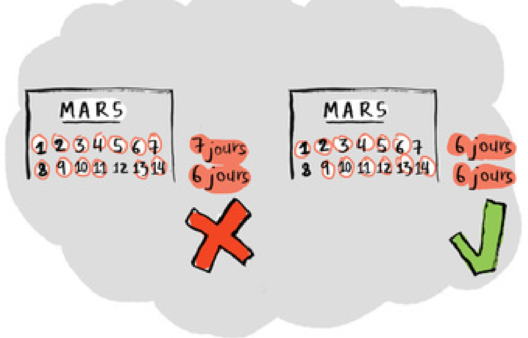

අවම වැටුප වන්නේ ආසන්න වශයෙන් සතියකට පැය **35ක්** පදනම මත (පැයකට ශුද්ධ වශයෙන් **€9.23** බැගින්) මාසකට ශුද්ධ වශයෙන් **€1,398** ක් වේ.

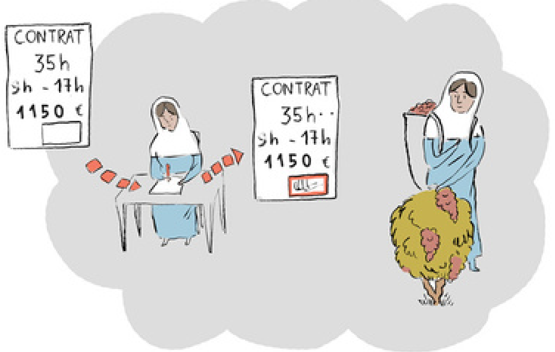

** 2024 වර්ෂයේදී. එය සෑම වර්ෂයකදීම වැඩි වේ. 2023 වසරේදී එය €1383ක් විය*

ඔබ විධිමත් නොවන තත්වයක සිටියේ වුවද, ඔබට පහත අයිතීන් හිමි වේ:

- **රෝහලකදී වෛද්යාධාර ලබා ගැනීම**
- **පොලීසියට පැමිණිල්ලක් සිදු කිරීම**
- **කම්කරු කාර්යාංශය හා සම්බන්ධ වීම**