ምክር

- **የማንነት ወረቀታችሁን እና ፎቶኮፒው** በእጃችሁ ላይ እንዲኖሩ አድርጉ።
- **በስማችሁ** የባንክ ሒሳብ ክፈቱ።

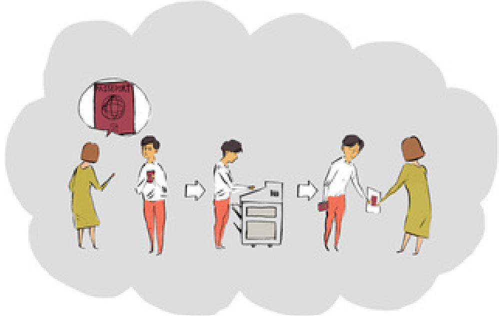

የሰውን ምቾት የሚያሟላ የመሥራት እና የመኖር ሁኔታ (ምግብ፥ መጣጠቢያ፥ ሙቅ ወኃ፥ የቤት ማሙቂያ ወዘተ.) እንደሚኖራችሁ አረጋግጡ።
ግልጽ የሆኑ ጥያቄዎችን ለመጠየቅ ወደኋላ አትበሉ።

መኖሪያ ቦታ የተሰጣችሁ ከሆነ **በጥሩ ሁኔታ ሰው ሊኖርበት የሚችል መሆን አለበት።**

እነዚህ መብቶቻችሁ እየተከበሩ አይደለም ? በሥራ ቦታችሁ ላይ የዛቻ ወይም የግፍ ችግር ተፈጥሮባችኋል ? አንዳንድ ነገር ለመሥራት ገድ እንደሆነባችሁ ይሰማችኋል ?

እርዳታ ጠይቁ !

Depuis 1994
RENDRE VISIBLE L'INVISIBLE
COMITÉ CONTRE L'ESCLAVAGE MODERNE

169Bis Bld Vincent Auriol
75013 Paris

01.44.52.88.90

info@ccem.org

www.esclavagemoderne.org

በፈረንሳይ አገር ውስጥ ስሥራ ያለኝ መብት መንድ ነው ?

በምንም ሁኔታ ብትሆኑም በፈረንሳይ አገር ውስጥ መብት አላችሁ።

በየወሩ ደመወዝ ሊሰጣችሁ ይገባል።

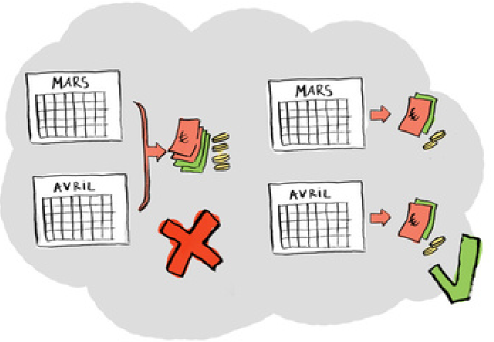

በሣምንት ከ6 ቀናት በላይ መሥራት አትችሉም።

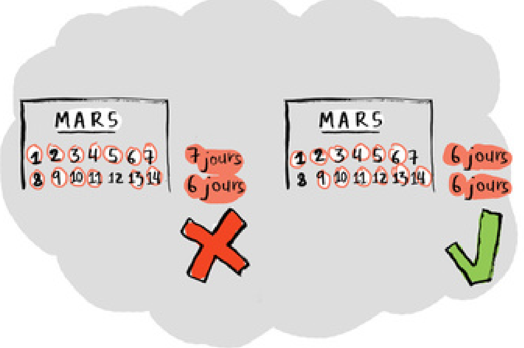

በቀን ከ10 ሰዓት በላይ መሥራት ይለባችሁም።

በጽሑፍ የተቀመጠው የሥራ ውል መብታችሁ እንዲጠበቅላችሁ ይረዳችኋል።

ማስጠንቀቂያ፤ የሥራ ውል የሚገዛ ወይም የሚሸጥ ነገር አይደለም።

ታክሶቹ ተቀንሰው በአንድ ሣምንት ውስጥ 35 የሥራ ሰዓታት ተሠርተው ወራዊ አነሥተኛው የደመውዝ መጠን ወደ 1398€* (ማለትም በሰዓት 9,23€ ነው)።

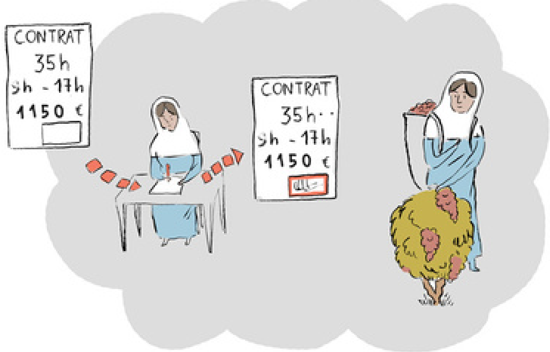

* ይህ የ*2024* ነው። በየዓመቱ ይጨምራል።
በ*2023 1383€* ያክል ነበር።

ለመኖሪያ ቦታችሁ* ካልሆነ በስተቀር አሠሪያችሁ ላገኛችሁ አገልግሎት ወይም ለተሠራ ስህተት ከደመውዛችሁ ገንዘብን መቀነስ አይችልም።

*ስለ ገንዘቡ መጠን እርግጠኛ ካልሆናችሁ የሥራ ተቆጣጣሪ ድርጅትን (አንስፔክስዮ ዲዩ ትራቫይ) አማክሩ።

በሕጋዊ ሁኔታ ባትሆኑም

- **በሆስፒታል ሕክምና ማግኘት**
- **ለፖሊስ አቤቱታ** ማቅረብ
- **የሥራ ተቆጣጣሪ ድርጅትን** ማግኘት
- **ትችላላችሁ።**